公益財団法人 中谷医工計測技術振興財団

2022年度
科学教育
振興助成

成果発表会

文部科学省 後援

東京工科大学［蒲田キャンパス］

2022.12.25 SUN

11:50～17:10（受付11:00～）

未来へ進もう

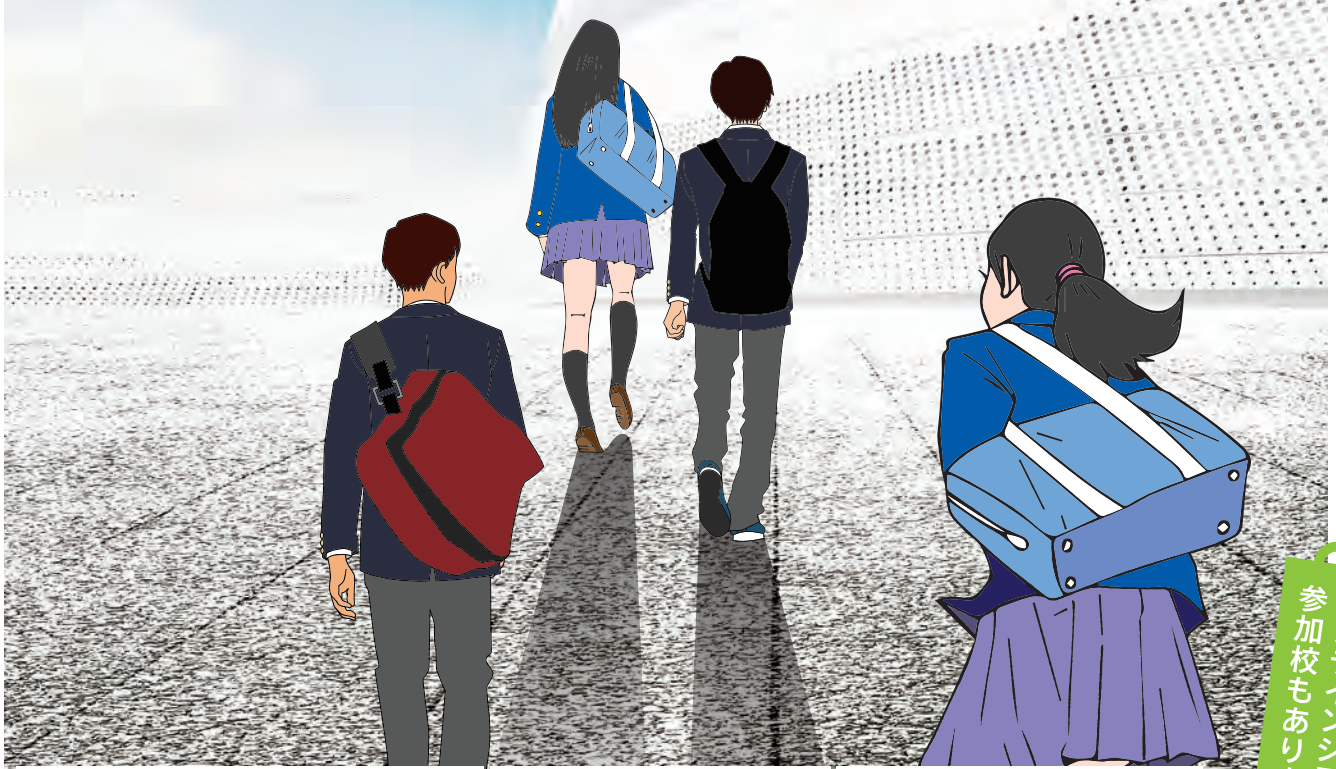

オンラインシステムによる参加校もあります！

成果発表会2022 特別講演

「夢を紡ぎ、
未来を織りなす」

東京大学大学院情報学環
生産技術研究所

大島 まり 教授

※特別講演は助成校の生徒、
関係者のみオンラインで受講できます。

会場へのご来場について

今回は、一般参加のお申し込みは受け付けておりません。事前に財団事務局に学校を通じてお申し込みいただいた参加者のみ入場できます。
また、特別講演は学校関係者などに限りオンライン聴講が可能です。ご希望の方は、下記のサイトよりお申し込みください。

https://www.nakatani-foundation.jp/presentation2022/

詳しくは中谷財団のホームページをご覧ください。▶

東京工科大学アクセスマップ

「蒲田」駅西口より
徒歩約2分

［新型コロナウイルス感染防止対策を万全にして開催します。ご協力をお願いします。］

2022年度成果発表会

SCHEDULE
スケジュール

	時間		実施事項	場所	備考
24日			検温･消毒	蒲田キャンパス 3号館 1階	
	14:00~		受付	3号館 10階（予定）	
					パソコン接続等の確認をされる場合はこの時間をご利用ください。
	14:50~15:00	10分	口頭発表説明	3号館 10階 ［階段教室31001］	
	15:00~18:00	180分	口頭発表		希望のあった10校が発表。 発表7分質疑応答5分程度を各校1回ずつ行っていただきます。 途中休憩を含みます。
25日			検温･消毒	蒲田キャンパス 3号館 1階	1階ロビーで検温･消毒後、地下1階受付までお越しください。
	11:00~11:30 (10:00~)		受 付	3号館 地下1階ホール前 ［ホワイエ］	受付後、当日指定の場所12階へポスター掲示 （前泊等で早く着いた学校は10時から受付も可）
	11:00~11:40	40分	昼 食	3号館 10階 ［31012］［31013］［31003］	軽食を用意していますが、 不要の場合は11:30までに受付してください。 （その場合は事前にお申し出ください。）
	11:50~11:55	5分	事務連絡	3号館 地下1階 ［メインホール］	当日スケジュール･注意事項等確認
	11:55~12:15	20分	開会式		事務局長挨拶、来賓紹介、来賓代表祝辞
	12:15~13:05	50分	特別講演		東京大学大学院情報学環／生産技術研究所 教授 大島まり 氏
	13:05~13:15	10分	諸注意･説明		ポスター発表について説明
	13:15~13:35	20分	発表準備	3号館 12階	地下1階（メインホール）から12階へ移動 （スタッフの指示に従って移動してください）
	13:35~14:20	45分	ポスター発表 （第1グループ）		発表7分＋質疑応答3分計10分を制限時間内に4回程度繰り返し
	14:20~14:25	5分	グループ入替		
	14:25~15:10	45分	ポスター発表 （第2グループ）		発表7分＋質疑応答3分計10分を制限時間内に4回程度繰り返し
	15:10~15:15	5分	グループ入替		
	15:15~16:00	45分	ポスター発表 （第3グループ）		発表7分＋質疑応答3分計10分を制限時間内に4回程度繰り返し
	16:00~16:40	40分	ポスター撤去 参加賞引渡	3号館 地下1階 ［メインホール］	12階から地下1階（メインホール）へ移動 24日の口頭発表実施報告
	16:40~17:10	30分	閉会式		来賓代表講評、表彰

TEACHER PROFILE
特別講師プロフィール

大島 まり 教授

東京大学大学院情報学環/生産技術研究所 教授

専門はバイオ･マイクロ流体工学。東京大学大学院工学研究科博士課程修了･博士（工学）。東京大学生産技術研究所次世代育成オフィス室長。第95期日本機械学会会長。

工学系研究科原子力専攻に進み、博士号取得後、東京大学生産技術研究所に助手として就職。大学時代にマサチューセッツ工科大学、助手時代にはスタンフォード大学へと2度の留学経験を持つ。2度目の留学時に最新の研究領域「バイオ･マイクロ流体工学」と出会い、帰国後に研究を進め、現在に至る。

NHK教育TV「サイエンスZERO」のコメンテーター、日本テレビ「世界一受けたい授業」に講師として出演。また、フジTV人気ドラマ「ガリレオ」、「アリアドネの弾丸」等を監修。TBS「夢の扉＋」（2013年6月2日、2015年3月1日）に登場。
若い人に対して科学への興味を深めることのできる機会の提供と支援を行い、次世代の人材育成に精力的に取り組んでいる。

公益財団法人
中谷医工計測技術振興財団
本　　部：〒141-0032 東京都品川区大崎一丁目2番2号 アートヴィレッジ大崎セントラルタワー8階
神戸分室：〒651-0073 兵庫県神戸市中央区脇浜海岸通一丁目5番1号 国際健康開発センタービル（IHDビル）5階